# actulabo
# KIT MEDIA
# 2025

**CONTACT**
Christine GAHMIA
06 62 67 00 95
commercial@actulabo.com

## L'ESSENTIEL DE L'ACTUALITÉ DES LABORATOIRES PHARMACEUTIQUES
## EN 3 MÉDIAS
## 100% COMPLÉMENTAIRES

# 1 MARQUE
# 4 MÉDIAS

Créée en 2003, **actulabo** livre à ses lecteurs l'essentiel de l'actualité des laboratoires pharmaceutiques :

les projets de nouvelles usines, de partenariats, de rachats d'actifs et de molécules, l'arrivée de nouveaux dirigeants...

**actulabo se décline en trois médias :**

- **UNE LETTRE CONFIDENTIELLE BIMENSUELLE**
  (21 numéros annuels) avec des informations exclusives et une synthèse de l'actualité du secteur, complétée par une édition hebdomadaire faisant l'objet d'un tarif spécifique.
- **DES SUPPLÉMENTS SPÉCIAUX**
- **UN SITE EN LIGNE** pour se tenir au courant, quotidiennement, des dernières news ; il est consulté chaque jour en moyenne par 830 internautes.

actulabo

## RÉPARTITION DES LECTEURS PAR SECTEUR D'ACTIVITÉ

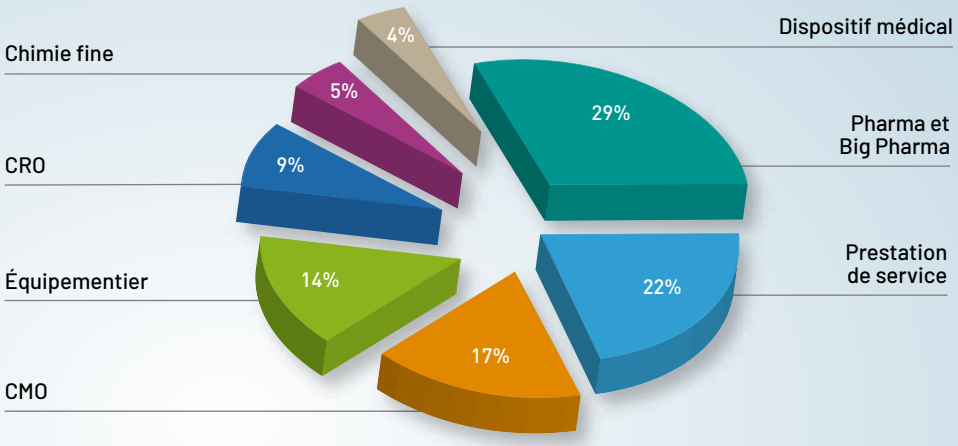


**Diffusion ciblée des dossiers :** 3 200 exemplaires
**Cible :** décideurs de l'industrie pharmaceutique et biotechnologique, de l'amont à l'aval de la filière.

### CHIFFRES CLÉS DE LA LETTRE

Audience : 5 000 lecteurs
Taux de fidélisation : 91 %

### CHIFFRES CLÉS DU WEB

Visiteurs uniques : 830 par jour en moyenne
Pages vues : 34 000 par mois

# 4 BONNES RAISONS
## D'ANNONCER DANS NOS ÉDITIONS

actulabo

**UNE NOTORIÉTÉ FORTE**
CHEZ LES DÉCIDEURS DE L'INDUSTRIE PHARMACEUTIQUE

**DES INFORMATIONS EXCLUSIVES**
ET DES INTERVIEWS DE DIRIGEANTS-CLÉS

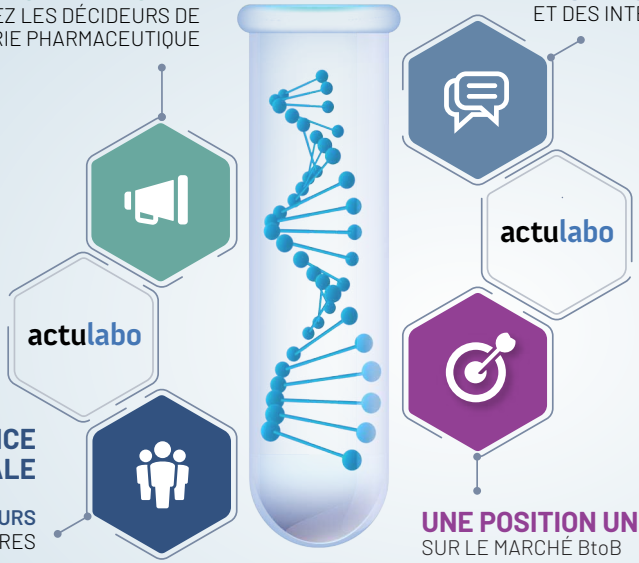


**UNE AUDIENCE INTERNATIONALE**

**5 000 LECTEURS**
POUR LES LETTRES

**12 000 LECTEURS**
POUR LES NUMÉROS SPÉCIAUX

**34 000 VUES**
PAR MOIS POUR NOTRE SITE WEB

**UNE POSITION UNIQUE**
SUR LE MARCHÉ BtoB

Optimisation smartphone, tablettes

# TARIFS ET FORMATS
# PUBLICITAIRES 2025

## NUMÉRO SPÉCIAL

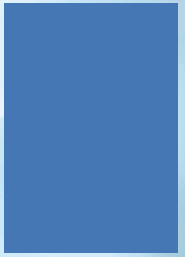

**Pleine page :**
210 x 297 mm

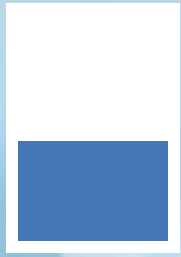

**Demi page :**
175 x 125 mm

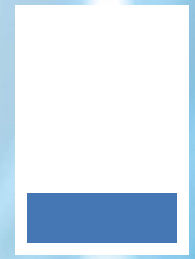

**Quart de page :**
175 x 60 mm

## LETTRES BIMENSUELLES

**Pleine page :**
210 x 297 mm

**Demi page :**
170 x 125 mm

**Quart de page :**
170 x 60 mm

### ÉLÉMENTS TECHNIQUES

**Remise des éléments :**
4 semaines avant parution

**Éléments techniques :**
PDF 1.3 certifié en 300 DPI couleurs quadri en CMJN, avec repères et fonds perdus de 5 mm.
Envoi par mail ou CD + sortie couleur.

| @ WEB | 1 AN | 6 MOIS | 3 MOIS | 1 MOIS |
|---|---|---|---|---|
| 1 Bannière haut - *L. 980 x H. 150 px* | 2 500 € | 1 500 € | 1000 € | 400 € |
| 2 Skyscraper - *L. 235 x H. 470 px* | 1 650 € | 850 € | 450 € | 200 € |
| 3 Carré droit - *L. 235 x H. 235 px* | 1 250 € | 650 € | 350 € | 150 € |

| NUMÉRO SPÉCIAL | | TARIFS HT |
|---|---|---|
| **Emplacement standard** | Pleine Page | **2 200 €** |
| | Double page | **3 600 €** |
| | 1/2 page | **1 350 €** |
| | 1/4 page | **700 €** |
| **Emplacement premium** | 4e couverture | **2 500 €** |
| | 2e couverture | **2 400 €** |
| | 3e couverture | **2 250 €** |
| **Frais techniques d'un publi-communiqué** *(rédaction + maquette)* | | Sur demande |

| LETTRES BIMENSUELLES | | TARIFS HT |
|---|---|---|
| **Emplacement standard** | Pleine Page | **1 400 €** |
| | 1/2 page | **750 €** |
| | 1/4 page | **450 €** |
| **Frais techniques d'un publi-communiqué** *(rédaction + maquette)* | | Sur demande |